Sur un lit de couleurs

Ateliers d'ouverture à l'art,
à la créativité et à la culture en milieu hospitalier

Les ateliers du Territoire Léman Mont-Blanc

Tour de piste

www.facebook.com/Atelier.SULC.CHAL/

www.surunlitdecouleurs.com

octobre 2018

Gwénolée Lohéac Sarton
Emmanuel Larrat

la genèse

Service
Onco-pédiatrique
IGR - Villejuif (94)

Christine Géricot
prof d'arts plastiques

Désir de transmettre son expérience et de fonder une famille de petits ateliers

16 ans de collaboration

2010
Naissance de l'association

Sur un lit de couleurs

Mission

faire renaître et soutenir le désir de créer, d'apprendre et de rêver de l'enfant ou de l'adulte malade à travers l'expression artistique.

2018

8 ateliers Sur un lit de couleurs dont 3 sur le Territoire Léman Mont-Blanc

Au-dessus du berceau de ces beaux bébés

été 2014

Christine Géricot
Prof d'arts plastiques et
Présidente de Sulc

Gwénolée Lohéac Sarton
Plasticienne et
Art-thérapeute

Belles rencontres
Même longueur d'onde

- Dr. Hervé Testard, *Neuro-pédiatre*
- Dr. Philippe Romand, *oncologue*
- Le personnel des équipes de soin

- Fondations
- Mécènes
- Associations

mars 2015 — **atelier en Pédiatrie**
Centre Hospitalier Alpes-Léman (CHAL)

début 2017 — **atelier en Oncologie**
Hôpital de Jour CHAL

mai 2018 — **atelier pour des personnes atteintes de cancer en phase de rémission**
hors des murs de l'hôpital - Arthaz

l'atelier
La Pédiatrie

24 lits

Enfants de 6 à 18 ans

Pathologies : neurologie, diabétologie, maladies hormonales, rhumatologie, urgences psychiatriques, troubles de la croissance et de la puberté

oùquiquandcomment

la richesse de la rencontre éphémère

où

Salle des ados

qui

Enfants de plus de 6 ans indiqués par l'équipe de soins

quand

2 aprem' / semaine

Notre fresque

Leur espace

The baby-foot

comment

à l'abri du regard des adultes

la mise en confiance

“Choisir librement” malgré ses appréhensions …

choisir … de venir à l’atelier

choisir un thème …

Les autres vont se moquer de moi

Je suis nul(le) en arts plastiques

choisir une technique

Je ne sais pas comment faire

les thèmes

Si J'étais un Arbre…

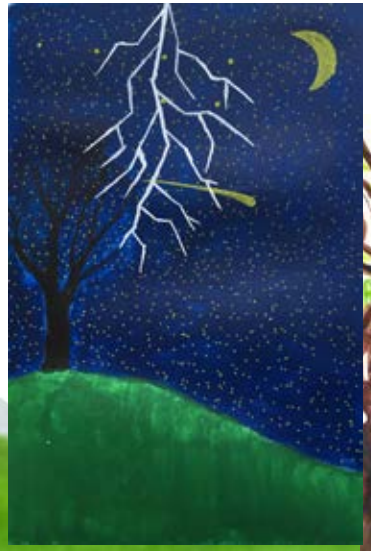

les thèmes

La Fenêtre …

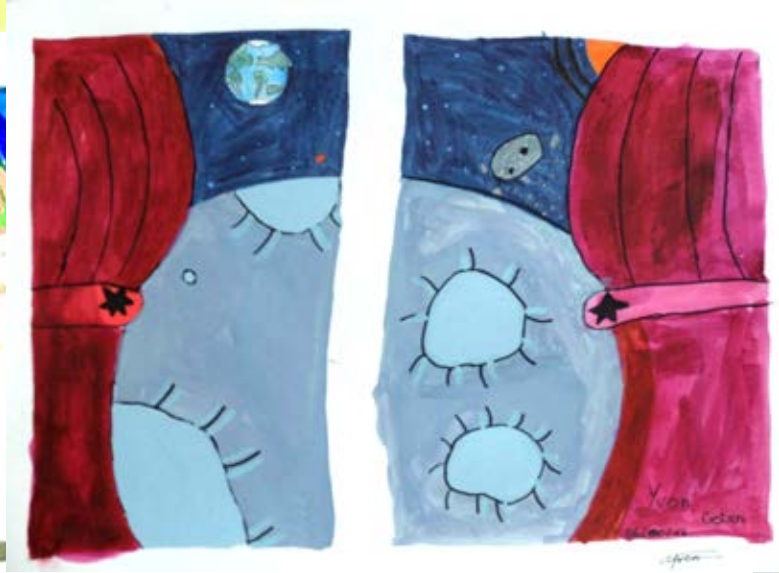

les thèmes

Comment représenterais-tu le mot Souffrance ?

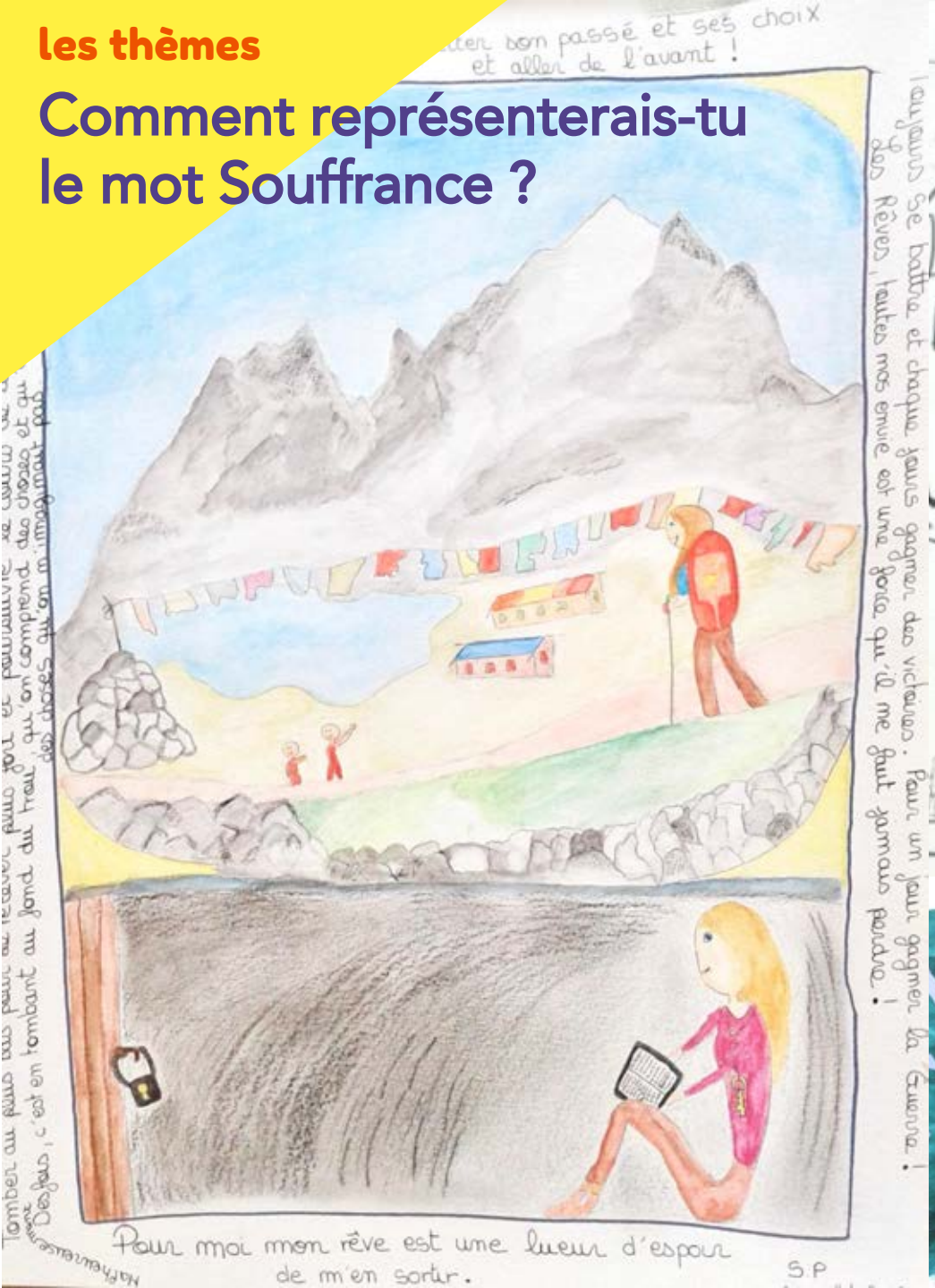

l'aboutissement d'un projet d'envergure

une Bande Dessinée collective…

30

enfants / ados

du service pédiatrique

réflexion
9 mois de réalisation
Scénario
croquis
Dessins
Mise en couleurs

leur BD

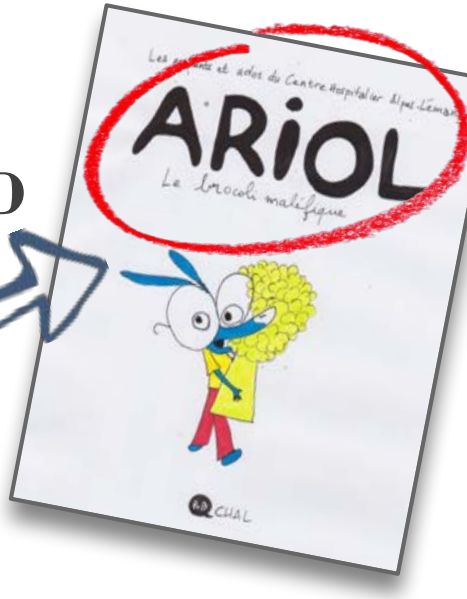

… et le clou du spectacle : l'Ariol Show

Bastien Lallemant

Emmanuel Guibert

Special Guest Bisbille

Marc Boutavant

ONTAMINE-SUR-ARVE

'Ariol show", un spectacle pour les enfants malades

L'association Sur un lit de couleur a ouvert en mars 2015 un atelier d'arts plastiques au service pédiatrie du Center hospitalier Alpes Léman. Il accueille deux après-midi par semaine les enfants et les adolescents. « La création les emmène loin des murs de l'hôpital loin de la douleur, elle les porte, les rend plus légers et les ouvre sur le monde », confie Christine Géniot, la présidente.

En collaboration avec un médecin, des artistes, des enfants hospitalisés et des enfants d'école primaire, les créateurs d'Ariol, un petit âne bleu aux grandes lunettes, "Ariol Show" évoque la vie de tout ce petit monde. L'artiste plasticienne Gwénolée Lobiac Sarton a proposé aux enfants malades de réaliser une bande dessinée sur le thème d'Ariol à l'hôpital. Avec une

Les enfants ont retrouvé dans le spectacle présenté toutes les phases auxquelles ils avaient participé.

l'inattendu espéré

leur énergie créatrice leur permet d'oublier le quotidien…

et de s'exclamer en fin de séance…

C'est exactement ce que je voulais !

Je suis fière d'avoir osé !

C'est déjà fini ?!

Vous revenez quand ?

l'alchimie

la force de l'Art

Pathologie, parcours, environnement familial et social

Enfants et ados hospitalisés

Singularité

Style

Pratique artistique

Choix

Désirs
Réticences

Emotions
Sensations
Sentiments

Atelier SULC

Saveur existentielle

Amélioration de la qualité de vie

l'atelier
La cancérologie
en hôpital de jour

10 chambres
18 lits

adultes

Chimiothérapies

oùquiquandcomment

la richesse de la rencontre

qui **Patient(e)s**
lors de leur séance
de chimiothérapie

Échanges
inhabituels autour
de l'Œuvre en train
d'éclore

Infirmières
Aides-soignantes
Psychologues
Oncologues
Famille

1 aprem' / semaine
quand tant que
la personne
le souhaite

où Atelier individuel
dans la chambre

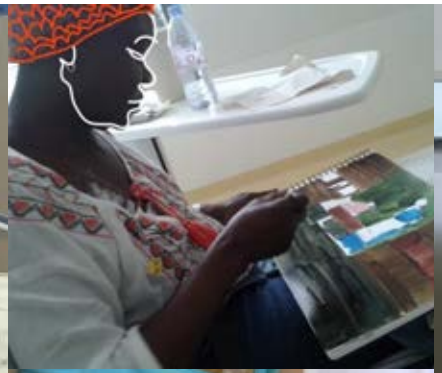

l'achimie opère une fois de plus
une équation incroyable

une écoute attentive + une proposition adaptée
= oser + se faire plaisir + signer + être fier

« J'ai vu les affiches dans la salle d'attente. Puis-je venir le mardi au lieu du lundi ? »

« Créer m'aide à supporter la longueur des soins »

« J'ai retrouvé mon énergie »

« Je vais le montrer à mon mari »

« Je me sens reposée »

« Vous reviendrez me voir ? »

la parole est … aux patients
témoignages

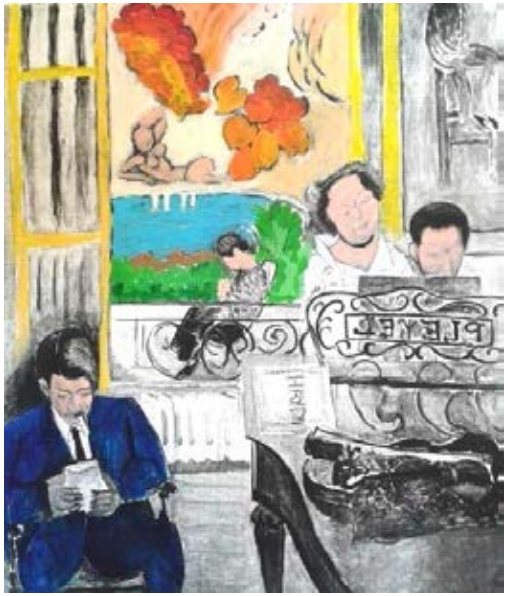

« Je n'avais plus envie de peindre depuis l'annonce de mon cancer, il y a 5 ans, mais après cet atelier je vais ressortir mes pinceaux ! »

« Je supporte mieux psychologiquement mon traitement depuis que je fais l'atelier ! »

« Vous viendrez dans mon restaurant, je vous offrirai un couscous »

les expositions des ateliers

Mise en valeur du hall de l'hôpital

Public enthousiaste

Patients, enfants, familles, personnel, presse, curieux …
La fierté et les émotions sont là !

l'atelier hors les murs à Arthaz

adultes,
hommes et femmes

Personnes ayant eu ou ayant encore un cancer

oùquandquicomment

la richesse de la rencontre … hors des murs de l'hôpital

qui

Personnes en phase de rémission

- Isolement
- Anxiété
- Repli sur soi

Prescripteurs :

Infirmières, aides soignantes, psychologues, médecins de ville, aidants, …

quand

1 matinée/ semaine

pendant 6 semaines

où

Salle prêtée par la **Mairie d'Arthaz**

comment

Atelier en petit groupe de 6

thème

« Si J'étais un Arbre… »

les inspirations

photo, haïku, tableau, libre
cours, écriture

les techniques

encres, aquarelle, acrylique,
papier, crayon, …

thème

« Paysage »

la parole est ...

témoignages

Cet atelier a été un moment privilégié.

J'ai beaucoup apprécié ces ateliers.

Une belle rencontre, une atmosphère bienveillante, une lumière propice dans cette salle d'Art-haz

Ça m'a permis de m' échapper de mes problèmes quotidiens et ça m'a donné une énergie qui m'a rendue très positive.

Cela a fait naître le besoin de continuer par moi-même.

Merci beaucoup !

Quelques heures d' évasion et de connexion à l'énergie créatrice, c'était magique !

Retrouver le plaisir de l'échange à travers l'expression artistique

Passerelle

entre la lourde période de traitement médical et le retour à la « vie normale »

Sur un lit de couleurs

Ateliers d'ouverture à l'art,
à la créativité et à la culture en milieu hospitalier

Les ateliers du Territoire Léman Mont-Blanc

Tout cela
ne s'est fait
ni en un jour
ni tout seul,

vous vous en doutiez !

La géniale et généreuse **Christine Géricot** bien sûr,
les enthousiastes **Dr Testard et Romand** qui ont cru à notre projet,
le discret **Martial Saunier**,
la pétillante **Cyrielle Veyrat**
Les 3 Emmanuel (Guibert, Jaouen, Larrat),
les fabuleuses **« Fées Roses »**,

les mécènes privés ou institutionnels,
entreprises de la région
et associations caritatives.

À vous tous,

merci, merci, merci !

et aussi à toutes celles et ceux que j'ai peut-être oublié de mentionner